

# Umfassende Versorgung

Die **Diätologie** achtet bei Tumorerkrankungen und besonders während einer Chemotherapie auf die Ernährung und die Kontrolle des Gewichtes und leitet die Patientinnen und Patienten selbst dazu an.

Die **Physikalische Therapie** unterstützt die Tumorthherapie mit gezielter Bewegung, durch manuelle Lymphdrainagen, individuelles Ausdauertraining und Hochtontherapie für Polyneuropathie.

Die **Klinische Psychologie** bietet Unterstützung in jeder Phase der Erkrankung (Diagnosemitteilung, Chemotherapie, Operation, Kontrolluntersuchung). Auch Angehörige können psychologische Gespräche in Anspruch nehmen.

Die **Klinische Seelsorge** bietet entlastende Begleitung in Form von Gesprächen, Ritualen oder Meditationen. Es geht darum, das persönliche Hoffnungspotenzial zu fördern und zu stärken. Auf Wunsch können Angehörige miteinbezogen oder alleine begleitet werden.

Weitere Expertinnen und Experten werden je nach Stadium und Art der Erkrankung hinzugezogen.

## Regelmäßige Treffen der Selbsthilfegruppen in unserem Krankenhaus:

### ► Selbsthilfe Darmkrebs

Verein für Darmkrebsinformation  
Helga Thurnher, T: +43 1 7147139  
info@selbsthilfe-darmkrebs.at  
www.selbsthilfe-darmkrebs.at

### ► Selbsthilfegruppe Pankreaskarzinom

Mag.<sup>a</sup> Michaela Hartenstein, T:+43 664 4664592  
office@selbsthilfe-pankreaskarzinom.at  
www.selbsthilfe-pankreaskarzinom.at

Alle Termine auf [www.bhswien.at](http://www.bhswien.at)



**Barmherzige Schwestern**  
Krankenhaus Wien

## Kontakt

### Abteilungssekretariat

Montag bis Freitag 10.00 – 12.00 Uhr  
T: +43 1 59988-2150

### Abteilungsleiter



Prim. Univ.-Prof. Dr.  
Leopold Öhler

### Fachärztinnen & Assistenzärztin



OÄ Dr.<sup>in</sup>  
Ursula Vogl

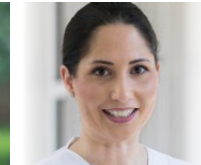

OÄ Dr.<sup>in</sup>  
Eva-Maria Autzinger



FÄ Dr.<sup>in</sup>  
Haleh Andalibi



FÄ Dr.<sup>in</sup>  
Doris Posch



Ass. Dr.<sup>in</sup>  
Anna Wonnerth

### Onkologische Ambulanz

Montag & Dienstag: 08.30 – 10.30 Uhr, 13.00 – 15.30 Uhr  
Mittwoch, Donnerstag & Freitag: 08.30 – 10.30 Uhr

### Terminvereinbarung

online rund um die Uhr auf [www.bhswien.at](http://www.bhswien.at) oder telefonisch (werktags 08.30 – 12.00 Uhr) unter +43 1 59988-3200

Krankenhaus der Barmherzigen Schwestern  
Wien Betriebsgesellschaft m.b.H.

Stumpergasse 13 · 1060 Wien · T: +43 1 59988-0  
office.wien@bhs.at · [www.bhswien.at](http://www.bhswien.at)

Ein Unternehmen der  
[www.vinzenzgruppe.at](http://www.vinzenzgruppe.at)

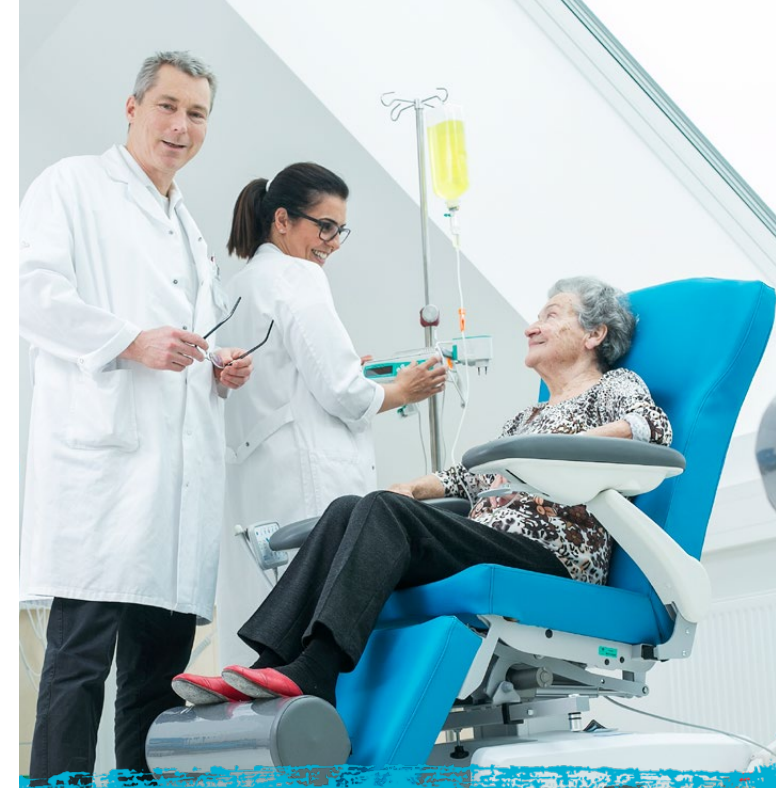

## I. Medizinische Abteilung – Onkologie & Hämatologie

Gesundheit  
kommt von Herzen.



**Barmherzige Schwestern**  
Krankenhaus Wien

## Diagnose Krebs

Die Diagnose Krebs ist ein lebensveränderndes Ereignis. **Innerhalb der letzten Jahre haben sich die Therapiemöglichkeiten stark verbessert und viele Menschen mit der Diagnose Krebs können heute vollständig geheilt werden.** Wird die Krankheit erst spät erkannt, kann bei vielen onkologischen und hämatologischen Erkrankungen – wie bei anderen chronischen Erkrankung – viele Jahre ein normales Leben geführt werden.

Unsere Fachklinik bietet umfassende Versorgung für onkologische und hämatologische Erkrankungen. **Eine eigene onkologische Station, eine onkologische Tagesklinik sowie onkologische Spezialambulanzen stehen je nach Art und Stadium der Erkrankung zur Verfügung.**

Unsere Spezialisten aus verschiedenen Bereichen arbeiten Hand in Hand zusammen und planen gemeinsam die für Sie beste Therapie. Dabei ist uns die Kontinuität im Behandlungsteam besonders wichtig.

Prim. Univ.-Prof. Dr. Leopold Öhler

## Schwerpunkte

- ▶ Krebserkrankungen im gesamten Verdauungstrakt
- ▶ Krebserkrankungen im Urogenitaltrakt (Blase, Niere, Prostata)
- ▶ Hämatologische Erkrankungen

## Therapie auf hohem Standard

Unsere Onkologie arbeitet nach aktuellem wissenschaftlichen Standard. Durch die enge Verbindung zur universitären Forschung und Teilnahme an zahlreichen nationalen und internationalen Studien stehen uns frühzeitig neue Medikamente und Behandlungsmethoden zur Verfügung.



## Diagnose & Therapieplanung

Unsere Expertinnen und Experten verfügen über große Erfahrung in der Behandlung onkologischer Patientinnen und Patienten. Zur Diagnose setzen wir moderne CT und MR Geräte zur raschen Diagnostik bei reduzierter Strahlendosis ein.

Die Diagnosestellung und Therapieplanung erfolgt im **Tumorboard**. Dabei entscheidet ein Expertenteam aus den Bereichen Onkologie, Radiologie, Chirurgie, Radioonkologie, Pathologie und Klinischer Psychologie gemeinsam über die Art der Behandlung.

Jede Therapie beginnt mit einem **persönlichen Gespräch** in dem wir gemeinsam mit Ihnen und auf Wunsch auch mit Ihren Angehörigen die realistischen Ziele der Therapie besprechen.

## Therapiemöglichkeiten

Die moderne Behandlung von Krebserkrankungen basiert heute nicht mehr ausschließlich auf Chemotherapie. Wenn auch diese nach wie vor bei vielen Tumoren zum Einsatz kommt, gibt es heute je nach Krebsart andere Medikamente, die sogar wirksamer sein können. So kommen zielgerichtete Therapien



mit Antikörpern zum Einsatz, die die Prognose der Erkrankung stark verbessern können. Vielfach gibt es auch Medikamente zum Schlucken, die gezielt wichtige Schaltstellen des Tumors hemmen und so die Krebserkrankung zurückdrängen. Neu sind so genannte „Checkpoint-Inhibitoren“, die antikörpervermittelt das Immunsystem aktivieren und Tumorzellen durch die körpereigene Immunabwehr bekämpfen.

Die onkologische Behandlung geht Hand in Hand mit den Therapiemöglichkeiten der Abteilungen für Chirurgie, Urologie, Endoskopie und Radiologie.

Unsere große **Chirurgische Abteilung** ist spezialisiert auf den gesamten Verdauungstrakt und wegweisend im Bereich der onkologischen und minimal-invasiven Chirurgie.

Gemeinsam mit der **Urologischen Abteilung** besteht ein Kompetenzcluster für Tumore des Urogenitaltrakts in unserem Krankenhaus.

Unsere Abteilung für **Interventionelle Radiologie** ergänzt die Möglichkeiten der Behandlung solider Tumorerkrankungen mittels gezielter Zerstörung von Tumorgewebe durch lokale Therapieverfahren.